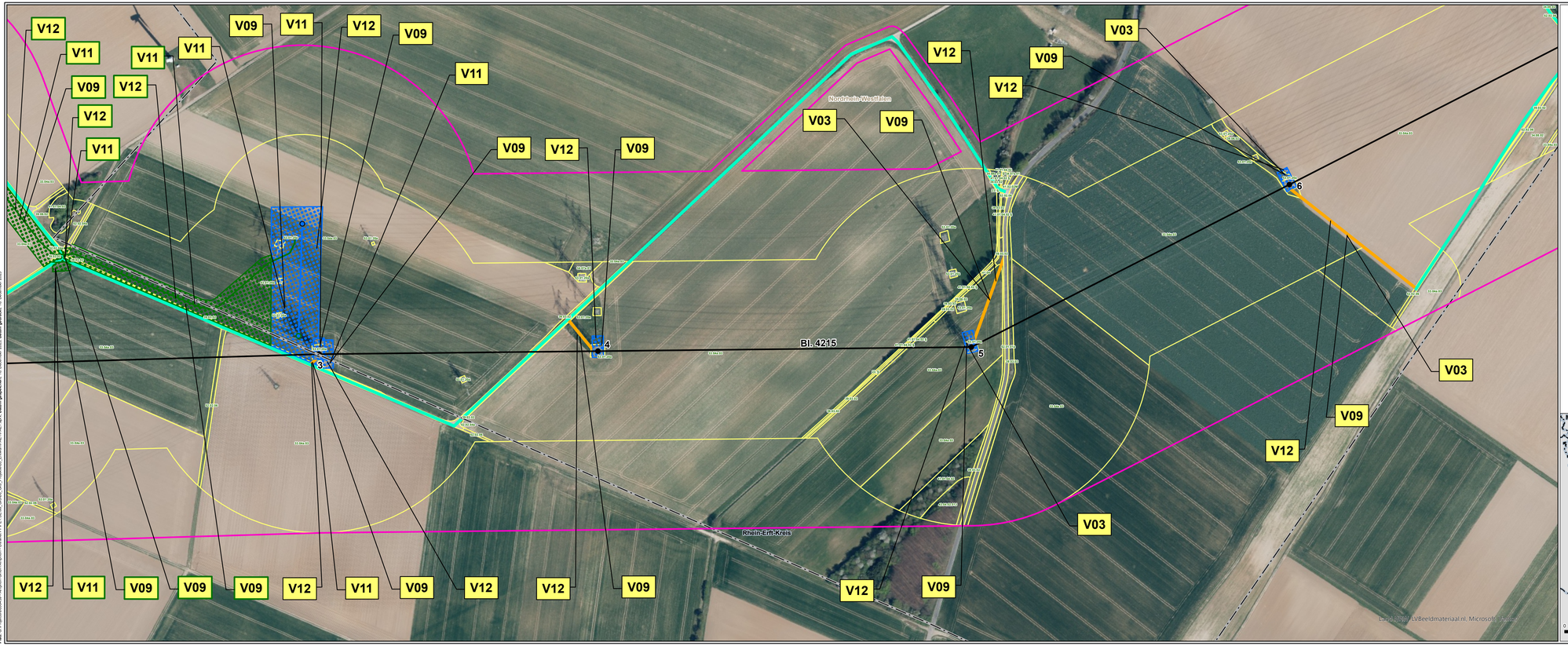

Legende siehe 1 - Legende

0 50 100 200
m

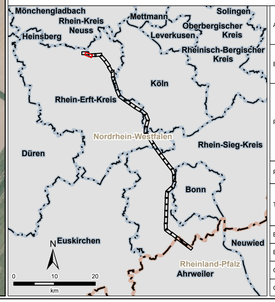

Auftraggeber:	Amprion GmbH Robert-Schuman-Straße 7 44263 Dortmund		amprion
Erstellt durch:	ERM GmbH Brüsseler Str. 1-3 60327 Frankfurt am Main	Tel: +49 (0) 6102/ 206-0 Fax: +49 (0) 6102/ 771 904-0	ERM
Projekt:	**Höchstspannungsleitung Osterath – Philippsburg Gleichstrom Rommerskirchen – Landesgrenze NRW / RLP**		
Phase:	**Planfeststellungsverfahren 1. Planänderung**		
Thema:	**Register 18 Vermeidungs- und Minderungsmaßnahmen**		
Blattgröße:	A4 lang	Maßstab:	1:2.500
Bearbeitet:	FM	Status:	Bericht
Gezeichnet:	LDI	Stand:	Dezember 2025
Geprüft:	RL	Karten-Nr.:	1 - Blatt 2 von 41

Pfad: G:\Projects\0026459 - Amprion GmbH\Amprion - Ultranet PPV E1 SE\06_GIS\00_GIS_Projekte\03_Erlauf\PFAE1\PAE1 nov\, Datum gespeichert: 15. Dezember 2025, Datum gedruckt: 16. Dezember 2025